ОПИСАНИЕ МЕСТОПОЛОЖЕНИЯ ГРАНИЦ

Публичного сервитута

(наименование объекта, местоположение границ которого описано (далее - объект))

Раздел 1

Сведения об объекте

№ п/п	Характеристики объекта	Описание характеристик
1	2	3
1.	Местоположение объекта	Нижегородская область, город Арзамас, микрорайон Кирилловский
2.	Площадь объекта +/- величина погрешности определения площади (Р +/- Дельта Р)	18 +/- 1 м²
3.	Иные характеристики объекта	Публичный сервитут. Цель установления публичного сервитута: Прокладка вдоль автомобильной дороги объекта газоснабжения "Газопровод-ввод к жилому дому по адресу: Нижегородская область, Городской округ город Арзамас, Кирилловский мкр., 11-я Линия, земельный участок, 1А" (О-2-0117А/2022/ДГ/ВВ). Срок публичного сервитута - 10 лет

Раздел 2

Сведения о местоположении границ объекта

1. Система координат ГСК 52, зона 2

2. Сведения о характерных точках границ объекта

Обозначение характерных точек границ	Координаты, м		Метод определения координат характерной точки	Средняя квадратическая погрешность положения характерной точки (Mt), м	Описание обозначения точки на местности (при наличии)
	X	Y			
1	2	3	4	5	6
1	425231.38	2209084.68	Аналитический метод	0.10	-
2	425235.92	2209084.68	Аналитический метод	0.10	-
3	425235.92	2209088.68	Аналитический метод	0.10	-
4	425231.38	2209088.68	Аналитический метод	0.10	-
1	425231.38	2209084.68	Аналитический метод	0.10	-

3. Сведения о характерных точках части (частей) границы объекта

Обозначение характерных точек части границы	Координаты, м		Метод определения координат характерной точки	Средняя квадратическая погрешность положения характерной точки (Mt), м	Описание обозначения точки на местности (при наличии)
	X	Y			
1	2	3	4	5	6
-	-	-	-	-	-

Раздел 3

Сведения о местоположении измененных (уточненных) границ объекта

1. Система координат -

2. Сведения о характерных точках границ объекта

Обозначение характерных точек границ	Существующие координаты, м		Измененные (уточненные) координаты, м		Метод определения координат характерной точки	Средняя квадратическая погрешность положения характерной точки (Mt), м	Описание обозначения точки на местности (при наличии)
	X	Y	X	Y			
1	2	3	4	5	6	7	8
-	-	-	-	-	-	-	

3. Сведения о характерных точках части (частей) границы объекта

Обозначение характерных точек части границы	Существующие координаты, м		Измененные (уточненные) координаты, м		Метод определения координат характерной точки	Средняя квадратическая погрешность положения характерной точки (Mt), м	Описание обозначения точки на местности (при наличии)
	X	Y	X	Y			
1	2	3	4	5	6	7	8
-	-	-	-	-	-	-	

Схема границ публичного сервитута на кадастровом плане территории

Местоположение: Нижегородская область, городской округ город Арзамас, Кирилловский мкр.

Кадастровые номера земельных участков, в отношении которых предполагается установление публичного сервитута: 52:40:0000000:21

Цель установления публичного сервитута: Прокладка вдоль автомобильной дороги объекта газоснабжения "Газопровод-ввод к жилому дому по адресу: Нижегородская область, Городской округ город Арзамас, Кирилловский мкр., 11-я Линия, земельный участок, 1А" (О-2-0117А/2022/ДГ/ВВ)

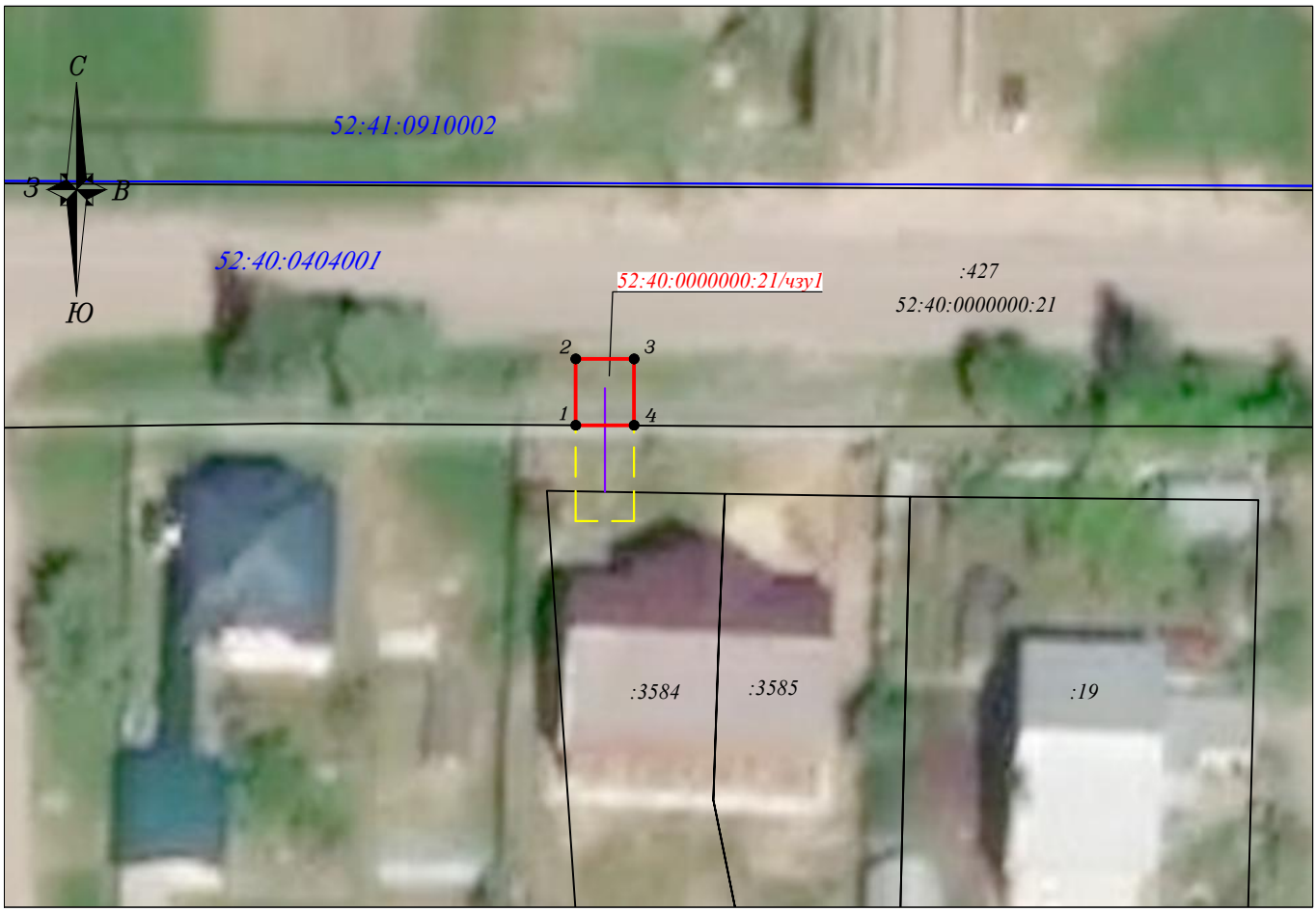

М 1:500

Площадь публичного сервитута - 18 кв.м.		
ГСК-52, Зона 2		
Обозначение характерных точек границ	**X, м**	**Y, м**
1	425231,38	2209084,68
2	425235,92	2209084,68
3	425235,92	2209088,68
4	425231,38	2209088,68
1	425231,38	2209084,68

Система координат ГСК-52

Условные обозначения:

52:40:0404001 - граница и номер кадастрового квартала в соответствии со сведениями ЕГРН;

:427 - граница и обозначение земельных участков в соответствии со сведениями ЕГРН;

- проектная граница установления публичного сервитута;

● 1 - характерная точка границы публичного сервитута;

- ось проектируемого газопровода;

-охранная зона проектируемого газопровода.

Заказчик	Публичное акционерное общество «Газпром газораспределение Нижний Новгород»		
Наименование	Схема границ публичного сервитута на кадастровом плане территории Нижегородская область, городской округ город Арзамас, Кирилловский мкр.		
Схема подготовлена	ООО "ГрандТехноСтрой"		2022 г.
Генеральный директор		Носов А.Ю.	Лист 1 / Листов 1
Исполнитель		Дёмина С.А.	Архивный номер О-2-0117А/2022/ДГ/ВВ/22

Формат А4